

48^{èmes} JOURNÉES THÉMATIQUES 17/18 JUIN 2022

LA MAIN

- Poignet traumatique et microtraumatique
- Ligaments du poignet
- Doigt traumatique
- Du doigt à l'ongle
- Main rhumatologique et tumorale
- Interventionnel

ISSY LES MOULINEAUX
PALAIS DES CONGRÈS

PRÉSIDENT DU CONGRÈS
Pr Jean-Luc Drapé

COMITÉ SCIENTIFIQUE
JL Drapé, V. Vuillemin, H. Guerini,
T. Pham, P. Liverneaux, F. Lapègue,
G. Dautel, A. Blum, N. Sans

SECRETARIAT SCIENTIFIQUE
Aurélie Vuibert
sims.secretariat@gmail.com



ORGANISATION
GÉNÉRALE



13 rue du Dr Combalat
13006 Marseille
Tél.: 04 91 94 54 72
Fax: 04 91 94 30 33
contact@sims-congres.fr

www.sims-congres.fr

www.sims-asso.org

FORMATION MÉDICALE
CONTINUE N° : 117 530 944 75

Madame, Monsieur,

La Société d'Imagerie Musculo-Squelettique (S.I.M.S.), société scientifique francophone et pluridisciplinaire forte de plus d'un millier d'adhérents, organise un congrès thématique annuel, ayant accueilli en juin dernier, dans un format inédit lié à la crise sanitaire, + de 500 participants en distanciel, d'une quinzaine de nationalités.

Le prochain congrès de la S.I.M.S., sous la présidence du Professeur JL Drapé, aura lieu les 17 et 18 juin 2022 au Palais des Congrès d'Issy les Moulineaux, et aura pour thème « LA MAIN », thème que nous n'avions pas abordé depuis 2009. Le lieu du congrès est facilement accessible, à deux stations de métro de la porte de Versailles (Mairie d'Issy ligne 12), avec un parking public à proximité.

Nous poursuivons le cycle thématique des grandes régions anatomiques avec cette année « LA MAIN », qui nous laisse présager une participation des plus importantes. L'approche restera bien évidemment multidisciplinaire, à la fois clinique et radiologique avec l'intervention des meilleurs spécialistes de la main et du poignet, chirurgiens, rhumatologues, rééducateurs, médecins du sport et radiologues. Ces journées aborderont 6 thématiques originales : le poignet traumatique et microtraumatique, les ligaments du poignet, le doigt traumatique, « du doigt à l'ongle », la main rhumatologique et tumorale et enfin les pratiques interventionnelles.

Les deux journées thématiques se termineront comme à l'accoutumée, par des ateliers orientés sur l'échographie et des cas cliniques. Elles seront précédées d'une demi-journée Recherche, le 16 Juin après-midi.

La S.I.M.S. assure par ailleurs d'autres activités de formation continue, avec notamment, une semaine annuelle consacrée à l'échographie musculosquelettique (350 participants) et deux ateliers d'échographie en province, l'un en mars, l'autre en septembre.

Elle est mandatée par la Société Française de Radiologie (SFR) du vaste programme ostéo-articulaire des Journées Françaises de Radiologie et par le Collège des Enseignants en Radiologie de France (CERF), de la formation en imagerie musculosquelettique des internes en radiologie.

En dépit de la crise sanitaire, la S.I.M.S. a amplifié son action à l'international en co-organisant avec des sociétés étrangères et de façon numérique, des cours interactifs.

Elle organise également en France, des congrès en collaboration avec les sociétés internationales d'imagerie musculosquelettique comme l'European Society of Musculoskeletal Radiology (E.S.S.R.) et l'International Skeletal Society (I.S.S.).

La S.I.M.S. publie chaque année une revue bilingue Gel-Contact consacrée à l'échographie, ainsi que le livre du congrès de juin, ouvrage de référence, édité par Sauramps médical. Un exemplaire de ce livre est offert à nos partenaires.

Enfin, depuis quelques années, la SIMS diffuse avec l'aide d'un partenaire industriel une vidéo d'enseignement de l'échographie musculosquelettique disponible sur internet et qui rencontre un succès croissant (www.sims-asso.org).

La S.I.M.S. remercie de leur très grande fidélité ses partenaires industriels et se réjouit de vous voir chaque année, plus nombreux, ce qui témoigne de la vitalité de notre Société et de la qualité du congrès. Cela nous encourage à maintenir un partenariat éthique en poursuivant nos efforts pour améliorer une exposition technique spacieuse et conviviale facilitant les échanges avec les participants. Le respect des horaires des séances scientifiques et des temps de pause, le traditionnel buffet du vendredi midi au sein de l'exposition technique sont des éléments de ce succès.

Nous espérons vous accueillir une nouvelle fois lors de ce congrès organisé comme ces dernières années par l'agence Eventime.

Nous vous prions d'accepter l'expression de nos salutations les plus cordiales

Professeur Nicolas Sans, Président de la SIMS
Dr Valérie Vuillemin, Secrétaire générale de la SIMS
Professeur Jean-Luc Drapé, Président du congrès
Le comité scientifique du Congrès

LA MAIN

Vendredi 17 juin 2022

→ POIGNET TRAUMATIQUE ET MICROTRAUMATIQUE

Modérateurs : JL. Drapé, J. Girard, C. Cyteval

- 8h30 Fracture occulte du carpe : où en est-on du diagnostic et place actuelle de l'IA
G. Bierry, T. Willaume (Strasbourg)
- 8h40 Retard de consolidation, pseudarthrose et nécrose du scaphoïde
B. Vande Berg, J. Malghem, X. Libouton, S. Acid, F. Lecouvet, T. Kirchgesner (Bruxelles, Liège)
- 8h50 Pseudarthrose du scaphoïde : les possibilités thérapeutiques
J-M. Cognet, M. Levadoux, L. Obert, J. Goubau, J. Garret (Brézannes, Toulon, Besançon, Bruxelles, Lyon)
- 9h00 Imagerie postopératoire du scaphoïde
M. Faruch-Bilfeld, S. Delclaux, H. Bassellerie, H. Chiavassa-Gandois, F. Lapègue, N. Sans (Toulouse)
- 9h10 Le conflit ulnocarpien et le conflit styloïdotriquétral
X. Demondion, T. Jacques, R. Abou-Diwan, S. Badr, G. Lefebvre, A. Cotten (Lille)
- 9h20 Le conflit capsulaire dorsal du poignet ou conflit capsulaire radiocarpien dorsal
J. Renoux, L. Moya, M. Crema-Daoud, J-L. Brasseur (INSEP - Paris)
- 9h30 Imagerie et pronostic de la maladie de Kienböck
E. Llopis, J. Arnaiz, L. Cerezal, A. Perez (Valencia, Espagne)
- 9h40 Questions

10h00 PAUSE

→ LIGAMENTS DU POIGNET

Modérateurs : H. Guerini, D. Fontes, P. Meyer

- 10h30 Actualités en pathologie traumatique du complexe fibrocartilagineux triangulaire du carpe
A. Ponsot, C. Rizzo, B. Bordet, J. Borne, O. Fantino (Lyon)
- 10h40 Les ligaments du carpe à connaître : le point de vue d'un chirurgien
L. Van Overstraeten, E. Camus, M. Shahabpour, F. MOUNGOUNDO (Tournai, Maubeuge, Bruxelles)
- 10h50 Les ligaments extrinsèques du carpe : pourquoi et comment les évaluer ?
N. Theumann (Lausanne)
- 11h00 Intérêt de l'exploration dynamique des lésions ligamentaires du poignet
P. Teixeira, R. Gillet, L. Athlani, S. Orkut, C. Lombard, E. Germain, A. Blum (Nancy)
- 11h10 Mise au point sur les différentes techniques de reconstruction du complexe scapholunaire
L. Athlani, N. Pauchard, G. Dautel (Nancy, Dijon)
- 11h20 Anatomie et imagerie du septum dorsal capsulo-scapholunaire (SDCS)
B. Bordet, A. Ponsot, J. Borne, C. Brun, P-F. Chaillot, O. Fantino (Lyon)
- 11h30 Questions
- 11h50 QUIZ
D. Guenoun (Marseille), T. Jacques (Lille)

12h20 PAUSE DÉJEUNER



DOIGT TRAUMATIQUE

Modérateurs : F. Lapègue, J-C. Rouzaud, A. Rauch

- 14h00 Les déformations post-traumatiques des doigts. Raisonement clinique
X. Delpit, M-O. Falcone, V. Vuillemin (Paris)
- 14h10 La plaque palmaire des doigts
E. Sibileau, W. Khaled, F. Thévenin, Q. Monzani, G. Corcos, V. Vuillemin, H. Guerini, V. Bousson (Paris)
- 14h20 Traumatismes des articulations interphalangiennes : imagerie
C. Cyteval, P-E. Chammas, M. Chammas (Montpellier)
- 14h35 Prise en charge médicale des entorses des doigts
J-C. Rouzaud, J-L. Roux, G. Meyer Zu Reckendorf, S. Barthès, C. Boukari, Y. Allieu (Montpellier)
- 14h45 Le locked finger
W. Khaled, Q. Monzani, E. Sibileau, R. Dukan, R. Campagna, L. Thomsen, D. Le Viet, V. Vuillemin, E. Pessis, F. Thévenin, H. Guerini, J-L. Drapé (Paris)
- 14h55 Les poulies du doigt traumatique
Q. Monzani, W. Khaled, G. Mercy, S. Viltart, A. Fihri, A-S. Billard, J-L. Brasseur (Paris)
- 15h05 Questions

15h25 PAUSE



DU DOIGT À L'ONGLE

Modérateurs : A. Blum, T. Pham, V. Vuillemin

- 15h55 Algorithme diagnostique à propos d'un gros doigt
V. Bousson, E. Sibileau, I. Genah, J-M. Sverzut, C. Phan, M. Wybier, V. Chicheportechiche (Paris)
- 16h05 Actualités en pathologies neurovasculaires de la main et du poignet
O. Fantino, J-B. Pialat, J. Borne, B. Bordet, A. Ponsot (Lyon)
- 16h15 Arthrose digitale : différentes nomenclatures, différents phénotypes
A. Courties (Paris)
- 16h25 Âge osseux : mise au point sur les différentes méthodes et apport de l'intelligence artificielle
K. Chaumoitre, M. Di Bisceglie, P. Habert, S. Coze, M. Panuel (Marseille)
- 16h35 Radio-anatomie de l'ongle
R. Campagna, H. Guerini, J. Rousseau, L. Laouisset, E. Pessis, A. Feydy, J-L. Drapé (Paris)
- 16h45 Indications de l'imagerie en pathologie unguéale
S. Goettmann (Paris)
- 16h55 Tumeurs de l'ongle : il n'y a pas que la tumeur glomique
J-L Drapé, R. Campagna, H. Guerini (Paris)
- 17h05 Prise en charge chirurgicale des lésions tumorales et traumatiques de l'ongle : apport de l'imagerie
A. Salon, V. Beauthier (Paris)
- 17h15 Questions
- 17h35 Réponse au quiz
- 18h00 Assemblée Générale Ordinaire

➔ MAIN RHUMATOLOGIQUE ET TUMORALE

Modérateurs : V. Bousson, H. Bard, M. Faruch

- 8h30 La main cristalline
V. Freire, C. Naim, N. Bureau (Montréal, Canada)
- 8h40 La sclérodermie : de la clinique à l'imagerie
E. Hachulla, G. Lefebvre, A. Cotton (Lille)
- 8h55 Les nouveautés dans le suivi de la polyarthrite rhumatoïde
T. Pham, T. Wirth (Marseille)
- 9h05 Les tumeurs et malformations vasculaires des tissus mous de la main
A. Blum, C. Lombard, E. Germain, L. Athlani, M. Treffel, B. Marie, G. Dautel, P. Teixeira, R. Gillet (Nancy)
- 9h15 Les tumeurs malignes de la main
T. Le Corroller, J. Thumser, D. Guenoun, P. Samson, P. Champsaur (Marseille, Nogent sur Marne)
- 9h25 Imagerie de la maladie de Dupuytren des doigts
R. Guillin, I. Ract, R. Lecigne, J-D. Albert (Rennes)
- 9h35 Questions

9h55 PAUSE

➔ INTERVENTIONNEL

Modérateurs : P. Liverneaux, N. Sans, R. Campagna

- 10h25 Les injections d'agents thérapeutiques à la main : quels produits pour quelles indications ?
H. Bard, M. Boisson, A. Bouchaud-Chabot
- 10h35 Les injections articulaires du poignet et de la main
H. Guerini, J-L. Drapé, W. Khaled, F. Zeitoun, R. Campagna, V. Vuillemin, F. Thevenin (Paris)
- 10h45 Les injections abarticulaires
D. Jacob, A. Lambert, F. Lapègue (Dôle, Toulouse)
- 10h55 Le traitement chirurgical des phlegmons de la gaine des fléchisseurs du doigt au stade précoce
P. Liverneaux, E. Boyer, Y. Igeta, S. Facca, G. Prunières (Strasbourg)
- 11h05 Le traitement percutané des kystes arthrosynoviaux
P. Meyer, N. Poussange, J-T. Perez, B. Dallaudière, L. Pesquer (Mérignac)
- 11h15 L'échochirurgie du canal carpien
D. Petrover (Paris)
- 11h25 Traitement à l'aiguille des pathologies de la main, les nouvelles indications
F. Lapègue, A. André, R. Bachour, C. Goumare, R. Bilger, A. Filliole, H. Basselerie, H. Chiavassa-Gandois, M. Faruch-Bilfeld, N. Sans (Toulouse)
- 11h35 Questions

11h55 PAUSE DÉJEUNER

13h-14h Séance DPC : "Le burn out ou syndrome d'épuisement professionnel chez les radiologues : comment le dépister? comment le prévenir? comment le traiter?"

 Session exclusivement réservée aux inscrits DPC



14h15-16h15

ATELIERS

- Atelier 1** - Échographie du poignet : tendons et ligaments - *B. Dallaudière, N. Poussange (Mérignac)*
- Atelier 2** - Nerfs : de la clinique à l'imagerie - *X. Delpit, V. Vuillemin (Paris)*
- Atelier 3** - Échographie des doigts : corrélations pratiques - *P. Michelin, G. Lefebvre (Rouen, Lille)*
- Atelier 4** - Échographie des doigts : de l'échographie au traitement - *F. Lapègue, A. André (Toulouse)*
- Atelier 5** - Échographie interventionnelle de la main - *L. Court, G. Etievent (Saint-Etienne)*
- Atelier 6** - Mes plus beaux cas cliniques - *G. Mercy, S. Viltart (Paris)*
- Atelier 7** - Échographie : haute résolution de l'ongle - *R. Campagna (Paris)*

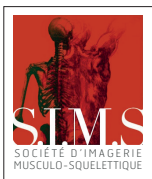

48^{èmes} JOURNÉES THÉMATIQUES 17/18 JUIN 2022

BULLETIN D'INSCRIPTION

Nom : Prénom :

Adresse :

Pays :

Code Postal : Ville :

Téléphone : Fax :

E-mail :

Merci de cocher la case correspondant à votre spécialité :

- Radiologue Rhumatologue MPR Chirurgien orthopédique
 Médecin du sport Autre

La cotisation de la S.I.M.S. est de 90 € pour les médecins en exercice et de 40 € pour les médecins en formation et les médecins n'exerçant plus. La cotisation est à régler au secrétariat de la S.I.M.S.

→ DROIT D'INSCRIPTION	Avant le 22/04/2022	Après le 22/04/2022
FORFAIT 2 JOURS - 17 et 18 juin 2022		
Membre de la S.I.M.S. (plein tarif) à jour de cotisation	<input type="checkbox"/> 370 €	<input type="checkbox"/> 420 €
Membre de la S.I.M.S. (tarif réduit*) à jour de cotisation	<input type="checkbox"/> 170 €	<input type="checkbox"/> 220 €
Non Membre de la S.I.M.S. (plein tarif)	<input type="checkbox"/> 490 €	<input type="checkbox"/> 540 €
Non Membre de la S.I.M.S. (tarif réduit*)	<input type="checkbox"/> 280 €	<input type="checkbox"/> 330 €
FORFAIT 1 JOUR		
<input type="checkbox"/> VENDREDI 17 JUIN <input type="checkbox"/> SAMEDI 18 JUIN		
Membre de la S.I.M.S. (plein tarif) à jour de cotisation	<input type="checkbox"/> 270 €	<input type="checkbox"/> 320 €
Membre de la S.I.M.S. (tarif réduit*) à jour de cotisation	<input type="checkbox"/> 120 €	<input type="checkbox"/> 170 €
Non Membre de la S.I.M.S. (plein tarif)	<input type="checkbox"/> 370 €	<input type="checkbox"/> 420 €
Non Membre de la S.I.M.S. (tarif réduit*)	<input type="checkbox"/> 220 €	<input type="checkbox"/> 270 €
ATELIERS - SAMEDI 18 JUIN - GRATUIT	<input type="checkbox"/> ATELIER 1	<input type="checkbox"/> ATELIER 4
Cochez 2 ateliers auxquels vous souhaitez participer	<input type="checkbox"/> ATELIER 2	<input type="checkbox"/> ATELIER 5
Nombre de places limité, Inscription par ordre d'arrivée	<input type="checkbox"/> ATELIER 3	<input type="checkbox"/> ATELIER 6
		<input type="checkbox"/> ATELIER 7
JOURNÉE "RECHERCHE" 16/06/2022 GRATUIT	Participation	<input type="checkbox"/> OUI <input type="checkbox"/> NON
Nombre de places limité, inscription préalable obligatoire, par ordre d'arrivée.		
	TOTAL TTC*	

* Tarif réduit pour les paramédicaux, les médecins en formation (interne chef de clinique), ou médecins n'exerçant plus, sur justificatif.

* Les droits d'inscription incluent les deux journées, le livre du congrès (Sauramps médical), les pauses café, le déjeuner de vendredi midi, les ateliers. Les inscriptions pour une seule journée ne sont pas prioritaires et ne seront acceptées qu'en fonction des places disponibles.

TSVP →→

Chèque à l'ordre d'Eventime

Carte Bancaire N°

Expire le /..... /.....

3 derniers chiffres du cryptogramme au dos de votre carte

Nom du porteur

Signature

MERCI DE RETOURNER
CE BULLETIN AVANT
LE 10 JUIN 2022
À EVENTIME

e-mail :
contact@sims-congres.fr
Fax : +33 (0)4 91 94 30 33
Après le 10 juin 2022 :
inscription sur place uniquement.

CONDITIONS
D'ANNULATION :

Toute modification/annulation
doit être communiquée
par écrit à Eventime,
par email à
contact@sims-congres.fr
ou par fax : +33 (0)4 91 94 30 33
Annulation jusqu'au 6 avril 2022,
remboursement de 50%
Après le 6 avril 2022,
plus aucun remboursement.

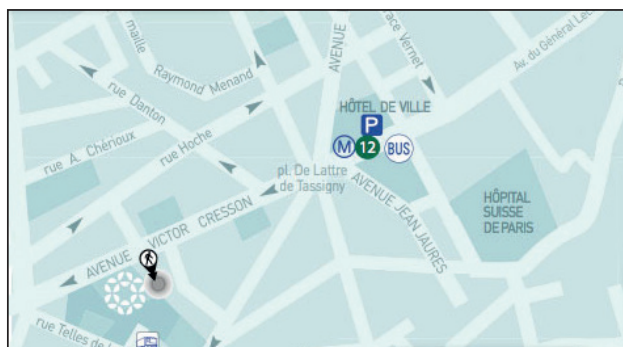

INFOS PRATIQUES :
Palais des Congrès
25 avenue Victor Cresson
92130 Issy-les-Moulineaux

 Métro Mairie d'Issy

ORGANISATION :



Hellyn BELLIOU
EVENTIME
1 rue Augustine Variot
92240 Malakoff
Tel : +33 (0)7 88 54 77 75